



**REGIONE LAZIO**  
**PROVINCIA DI ROMA**  
**COMUNE**  
**GALLICANO NEL LAZIO**

**PROGETTO DI CIMITERO**  
**A CARATTERE COMPENSORIALE**  
**" Papa Giovanni Paolo II "**

Soggetto Proponente: Costituenda ATI tra



**Progettisti:**  
 Arch. Marco Frosini  
 Via Alameda n° 28  
 00178 Roma  
 Cell. Arch. M. Frosini  
 0676111111

**Collaboratori:**  
 Arch. Gabriele Biondi  
 Via V. Veneto n° 2  
 00144 Roma  
 Cell. Arch. G. Biondi  
 0676111111

**Dir. Arch. Francesco Corbelli**  
 Via S. Silvestro n° 20  
 00178 Roma

TITOLO: PLANIMETRIA GENERALE DI PROGETTO Scala 1:1.000

DATA: 08/02/2013 ELABORATO E

AGGIORNAMENTI 7/16

**LEGENDA**

- Perimetro Cimitero
- Tombe
- Cappelle
- Loculo\_I4
- Misti / Ossari
- Loculo\_I
- Loculo\_F\_L
- Loculo\_F
- Loculo\_F2
- Corpo Scale
- Campi a Terra
- Campo Israelitico
- Campo Islamico
- Campo non Umani
- Famedio
- Verde
- Chiesa
- Servizi Amministrativi
- Servizi Tecnici
- Deposito Feretri
- Servizi Addetti
- Casa del Funerale
- Chioschi Fiorai
- Crematorio
- WC
- Ossario Comune
- Rifiuti Esumazione ed Estumulazione
- Rifiuti Urbani
- Parcheggi
- Quote di Progetto

DESCRIZIONE	N° Manufatti	N° Posti / Manufatti	N° Ossari / Manufatti	Tot. Ossari	Tot. Posti
Tombe	2.381	8	0	0	19.048
Cappelle	1.000	16	0	0	16.000
Loculo_I4	183	8	0	0	1.464
Misti / Ossari	92	4	56	5.152	368
Loculo_I	102	10	0	0	1.020
Loculo_F_L	42	40	0	0	1.680
Loculo_F	686	30	0	0	20.580
Loculo_F2	1.313	54	0	0	70.902
<b>TOTALI</b>				<b>5.152</b>	<b>131.062</b>

PLANIMETRIA GENERALE DI PROGETTO Scala 1:1.000

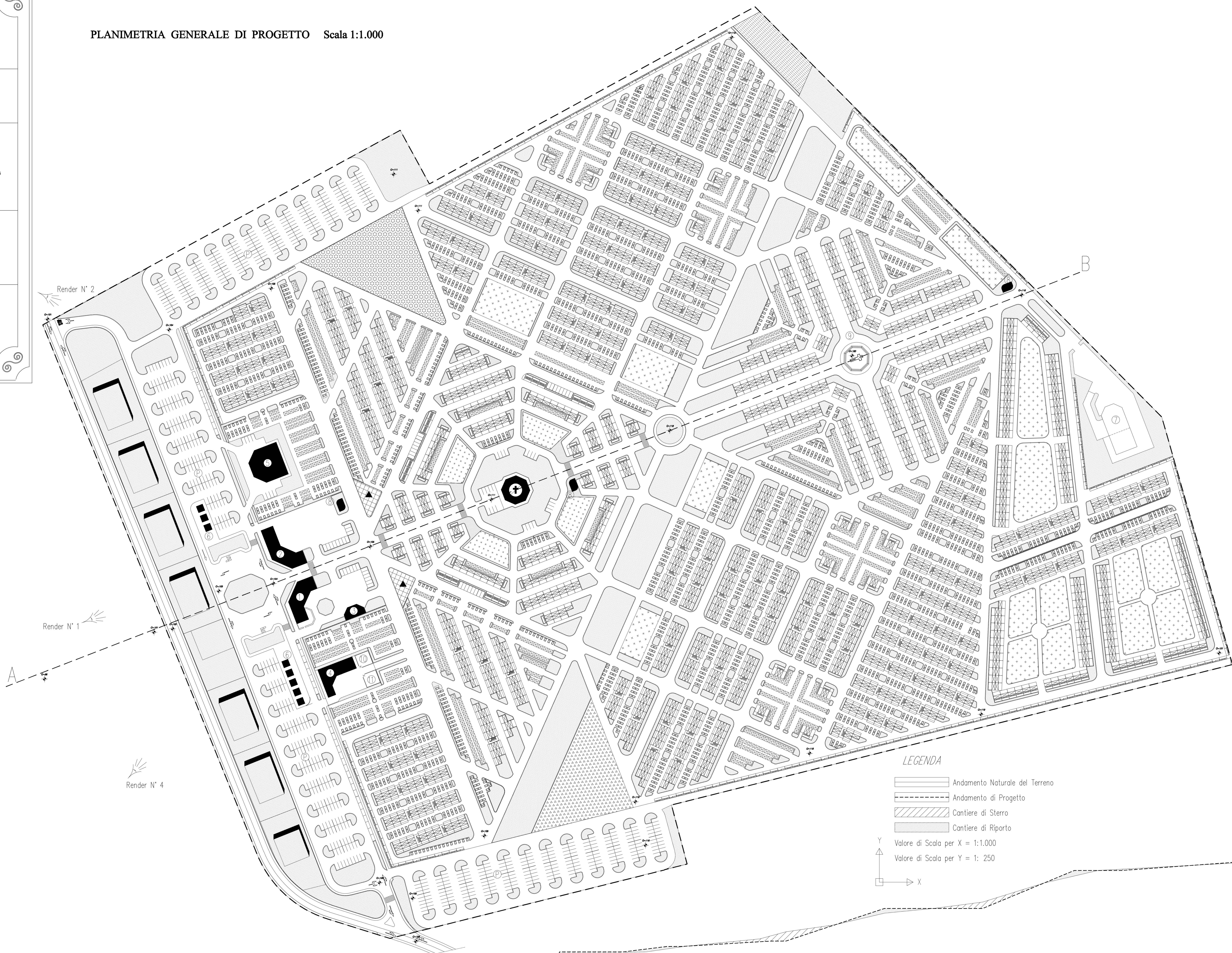

**LEGENDA**

- Andamento Naturale del Terreno
  - Andamento di Progetto
  - Cantiere di Sierro
  - Cantiere di Riporto
- Valore di Scala per X = 1:1.000  
 Valore di Scala per Y = 1: 250

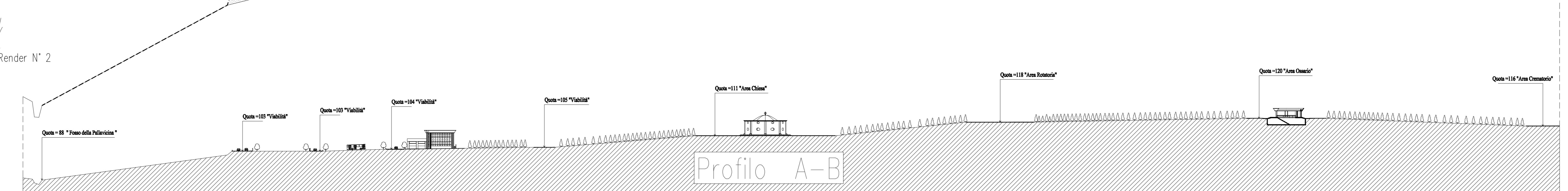
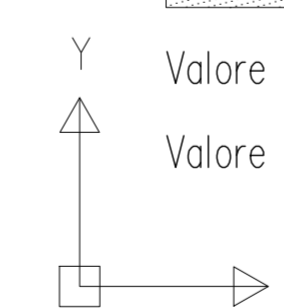

Render N° 1



Render N° 2

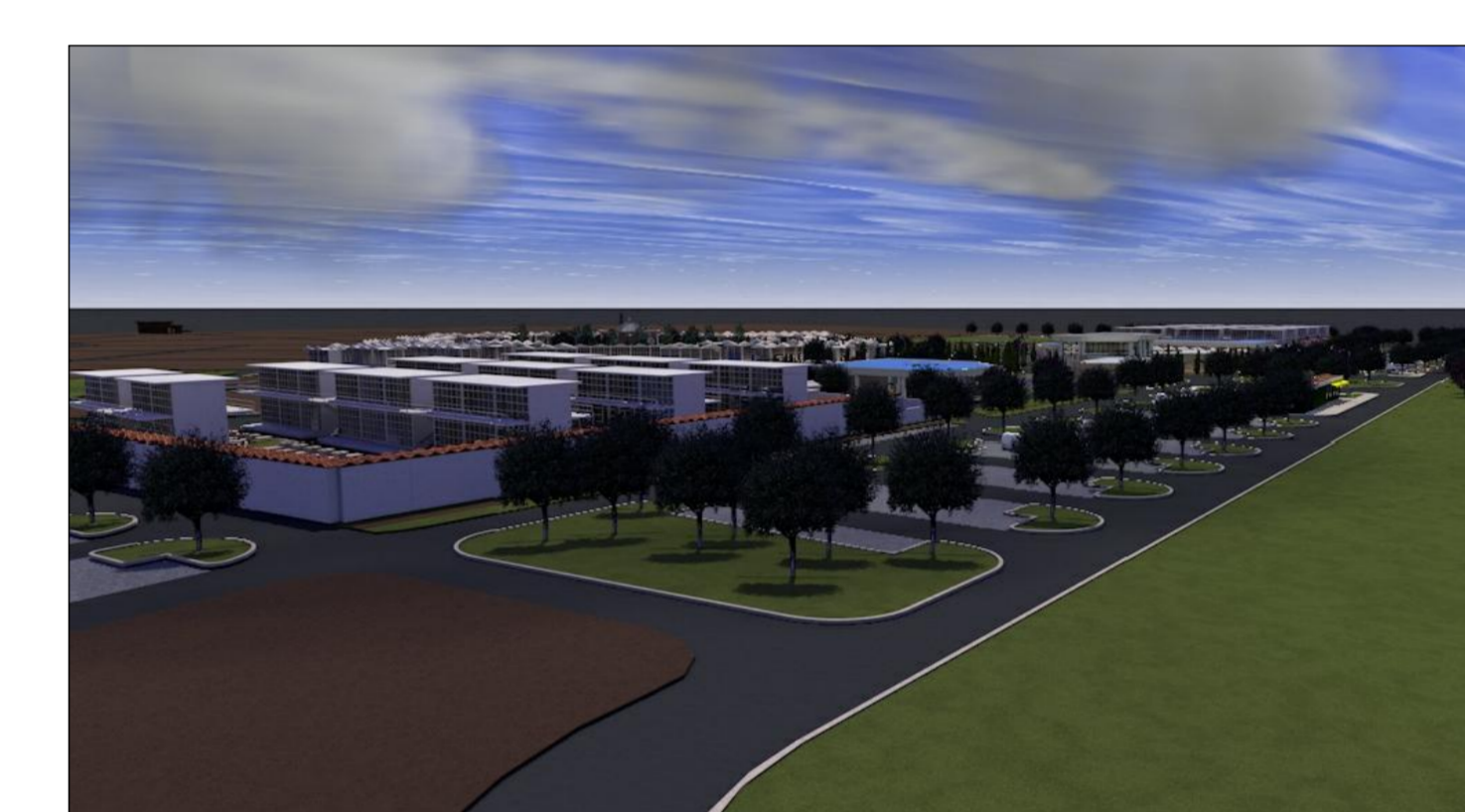

Render N° 3



Render N° 4