# REGIONE LAZIO

## PROVINCIA DI ROMA

COMUNE
GALLICANO NEL LAZIO

## PROGETTO DI CIMITERO A CARATTERE COMPRENSORIALE

" Papa Giovanni Paolo II "

*Soggetto Proponente: Costituenda ATI tra:*

Rem S.r.l.
Soc. Rem srl ( Capofila )
Sede legale : Via Scala Greca n°324/a
96100 Siracusa

L'Amm.* _____

AP Associati & Partners S.r.l.
Soc. A&P - Associati & Partners srl
Sede legale : Via Scala Greca n°324/a
96100 Siracusa

L'Amm.* _____

AET
Soc. AET srl
Sede legale : Via G. Bazzoni n° 5
00195 Roma

L'Amm.* _____

*Progettisti:*

Arch. Maurizio Fiorelli
Via Elio Stilone n° 20
00174 Roma
Ordine Arch. di Roma
N° 5461

Geom Domenico De Luca Esposito
Via Alessandro nelli n°38
00133 Roma
Coll. Geom. Roma
N° 5908

*Collaboratori*

Arch. Gabriele Enea
Via Valmagana n° 2
00141 Roma
Ordine Arch. di Roma
N° 19547

Dott. Arch. Procopio Kantas
Via Elio Stilone n° 20
00174 Roma

TITOLO: INQUADRAMENTO URBANISTICO Scala 1:10.000
STATO DI PROGETTO

| DATA: 08/02/2013 | ELABORATO E |
|---|---|
| AGGIORNAMENTI | 2/16 |

## STRALCIO C.T.R.

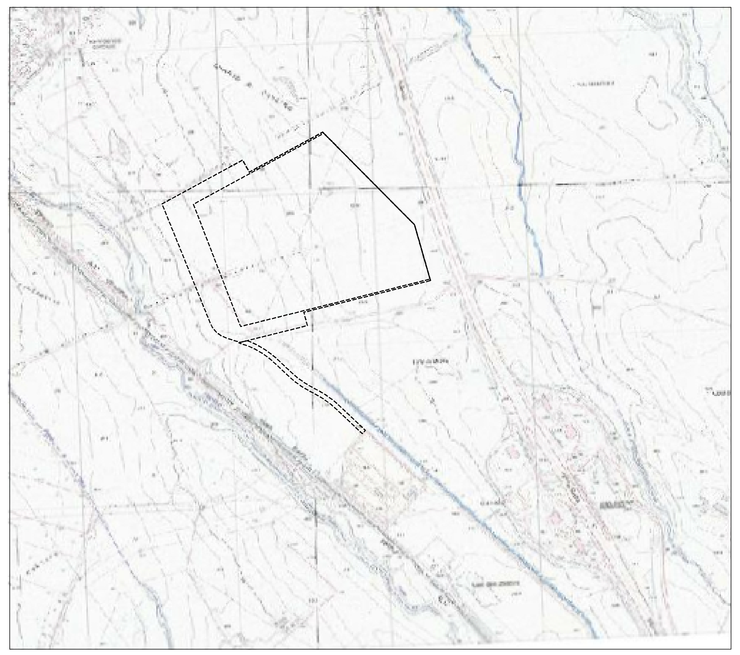

## VISTA AEREA

## MOBILITA'

PERIMETRO AREA

## STRALCIO DI P.R.G. Scala 1:5.000

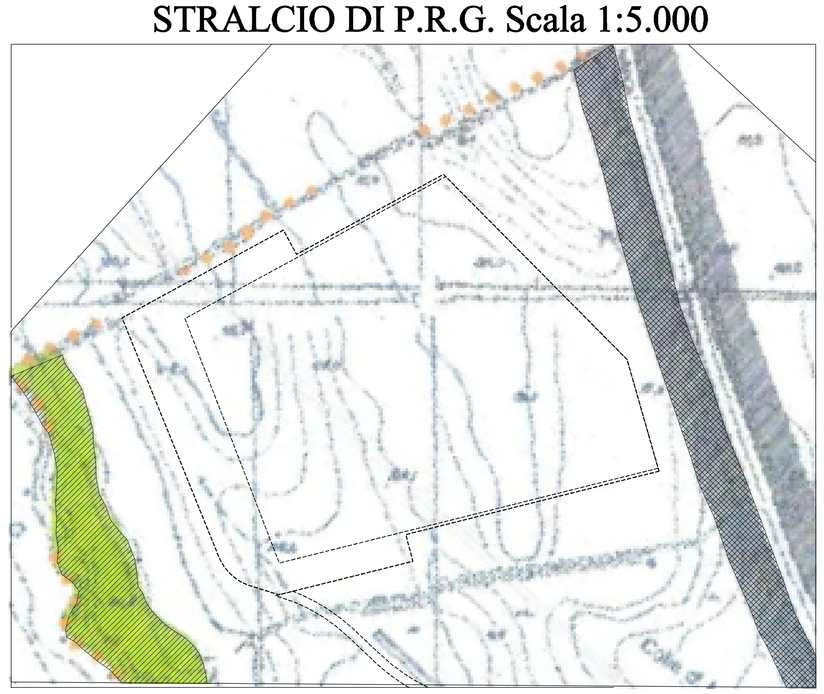

LEGENDA P.R.G.

ARRE DI RISPETTO AMBIENTALE

E — ZONA "E" AGRICOLA

Rispetto Autostrada

REGIONE LAZIO
Assessorato Urbanistica
Direzione Regionale Territorio e Urbanistica
*Area Pianificazione Paesistica e Territoriale*
Piano Territoriale Paesistico Regionale
Sistemi ed ambiti del paesaggio
*art. 21, 22 e 23 L.R. 24/98 - art. 135, 143 e 156 D.lvo 42/04*
tavola A25 foglio 375

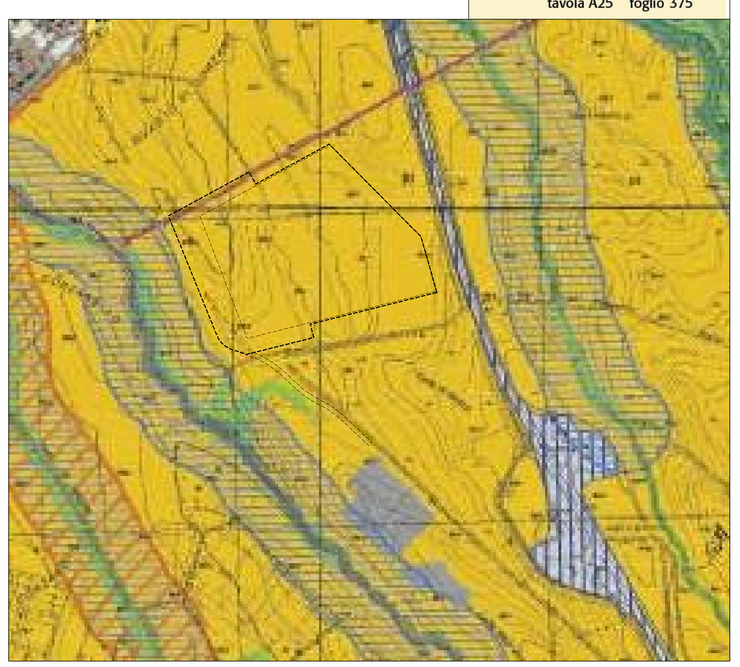

REGIONE LAZIO
Assessorato Urbanistica
Direzione Regionale Territorio e Urbanistica
*Area Pianificazione Paesistica e Territoriale*
Piano Territoriale Paesistico Regionale
Beni Paesaggistici
art. 134 co1 lett. a), b) e c) D.lvo 42/04 - art. 22 L.R. 24/98
tavola B25 foglio 375

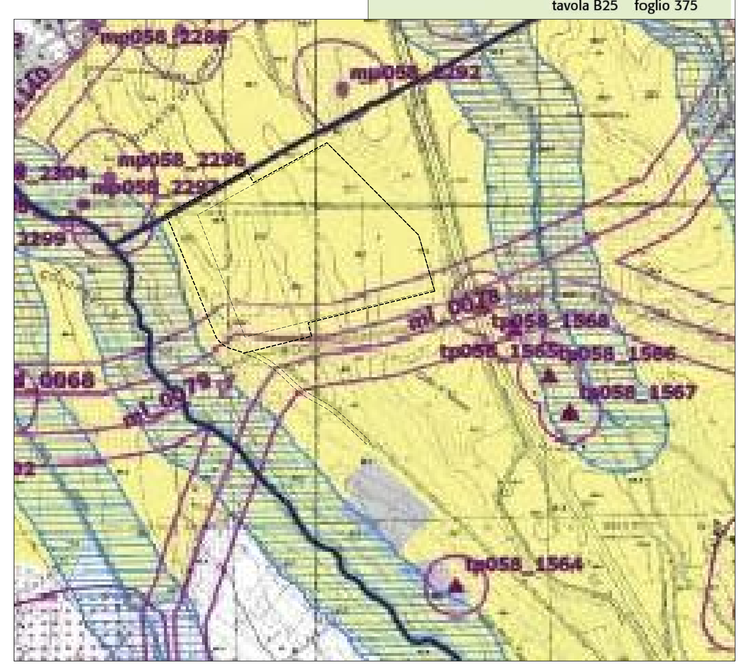


art. 41
(protezione aree di interesse archeologico)